

Ledelinjesystem

Produktbeskrivelse

Taktila® er en serie elementer i høy kvalitet som tåler hard bruk, og passer på steder det ferdes mye folk. Beregnet for innendørs bruk for å markere trapper, heiser, eller brukes som ledelinjer mellom viktige funksjoner i bygg. Anbefalt underlag er gulvbelegg, primet betong, flis og parkett (ikke ny-oljet). For montering på teppe avklar dette med Taktila AS først. Elementene er produsert i et resirkulert kompositt plastmateriale som er armert med glass for kraftig slitestyrke og med en antiskli overflate. Festes til underlaget med kraftig 3M tape.

Anvisninger for drift og vedlikehold

Rengjøring:

Rengjøring av Taktila® ledelinjesystem utføres på samme måte som rengjøring av gulv. Her kan det brukes mopp, vaskemaskin eller lignende. Det bør ikke brukes vaskemaskin før 72 timer etter montering. De taktile elementene tåler vanlige rengjøringsmidler, men hvis det er ekstra tilsmussede elementer anbefaler vi Fluren 37 fra Flügger AS. Her må man følge doseringsanvisningen til vaskemiddelleverandør. Skurebørste kan benyttes ved behov. Ikke bruk rengjøringsmidler direkte på elementene som inneholder akryliske limfjerningsforbindelser.

Drift:

Taktila® ledelinjesystem er beregnet for bruk på gulv innendørs i bygninger.

Vedlikehold:

Det bør foretas en periodevis inspeksjon av Taktila® ledelinjesystem dersom det skulle være noen som mangler eller er skadet skal de skiftes ut. Før man monterer på nytt element må gammelt lim på gulv fjernes og underlaget rengjøres godt. Her kan Taktila® monteringsmaler benyttes.

TAKTIL INDIKATOR LANG - 280mm

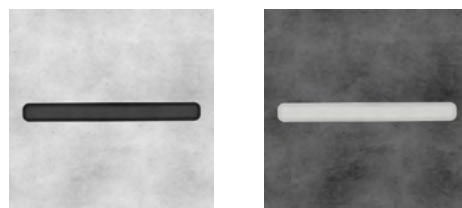

TAKTIL INDIKATOR KORT - 120mm

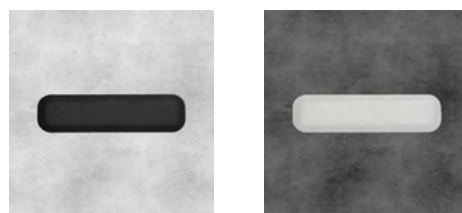

TAKTIL KNOTT - Ø 30mm

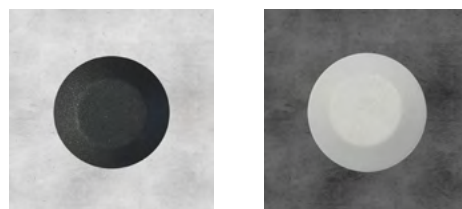

SKLISIKKERHET R10 (Ihht. DIN 51130-2104)

TAPE 3M™ VHB™

MATERIALE PA 15%gf 

FARGER ● NCS 8000-N ● NCS 3500-N

Teknisk service:

TAKTILA®

TAKTILA AS
 📍 TEGLGATA 5, 7502 STJØRDAL
 📞 (+47) 455 10 500
 ✉️ POST@TAKTILA.NO
 WWW.TAKTILA.NO

ORG.NO 917324239